

Organigramma

L'organigramma è una struttura gerarchica che rappresenta schematicamente l'azienda in esame, la classica piramide. Questa struttura viene utilizzata per suddividere in compartimenti tutto il personale in anagrafica e quindi di selezionare o di assegnare dei parametri di configurazione a dei gruppi di dipendenti. Da questa finestra si può, per esempio, assegnare direttamente ad una o più persone una politica o l'abilitazione ad una linea senza dover cambiare o chiudere dei sotto-menù.

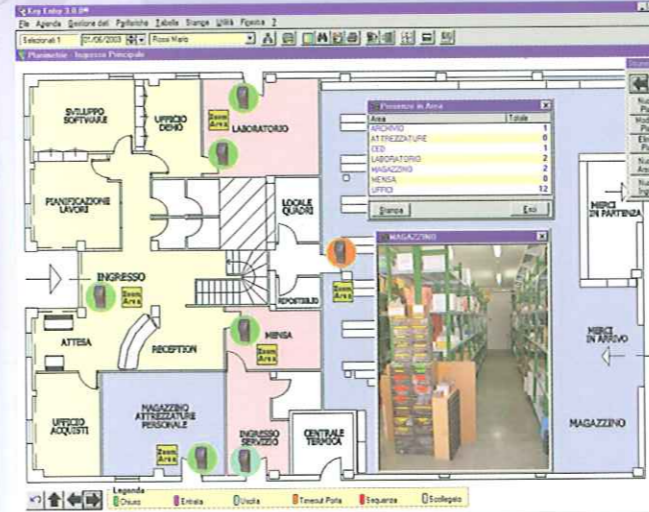

Planimetrie

Segnalazione in tempo reale degli accessi effettuati e di eventuali messaggi di errore con visualizzazione di una **mappa dettagliata** relativa al punto di accesso interessato (es. varchi rimasti aperti, tentativi di manomissione, passaggi multipli, ...).



Visualizzazione dei varchi effettuati

Sono disponibili anche dei prospetti particolareggiati, relativi alla timbratura effettuata, molto utili per la visione e la modifica immediata degli accessi. Quelli raffigurati mostrano le timbrature del dipendente nell'arco di tutto un mese e quelle di tutti i dipendenti in una singola giornata con la possibilità di consultare il dettaglio per visionare la correttezza del passaggio o l'eventuale tentativo di accesso non autorizzato.

Gestione della presenza

Visualizzazione e stampa giornaliera e periodica della presenza della persona o di un insieme di persone nell'arco del giorno, in una determinata fascia oraria o ad un'ora specificata.

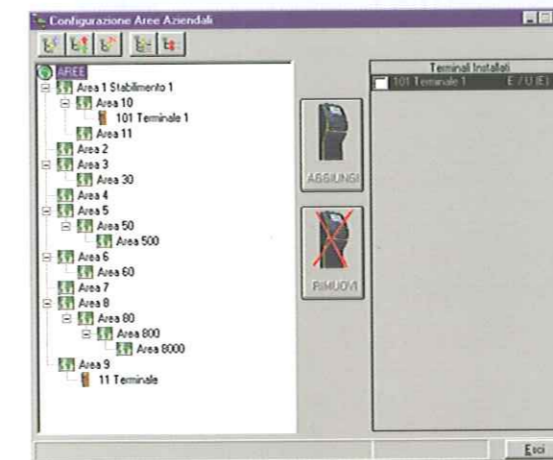

Aree

La gestione dei varchi viene gestita grazie alla suddivisione dell'azienda in **aree operative** nel quale inserire tutti i terminali adibiti al controllo del flusso nello stabilimento con le relative abilitazioni. Sarà quindi possibile limitare l'accesso a determinati settori dell'azienda come evidenziato nella videata a fianco.

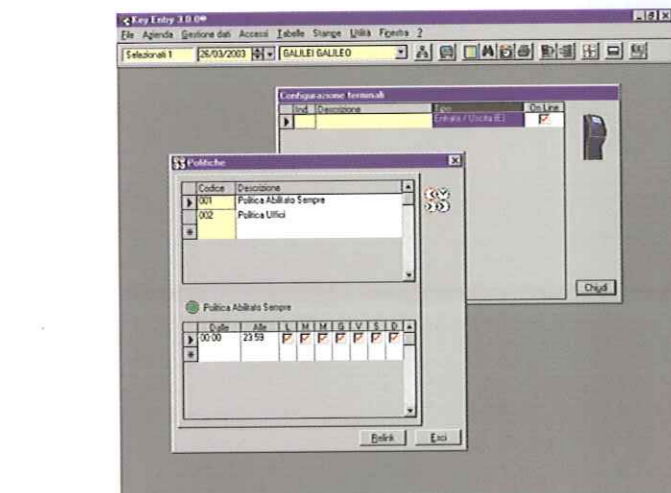

Politiche di abilitazione

La gestione delle abilitazioni è organizzata in modo semplice e completo. Oltre alla configurazione dei terminali, le date di scadenza delle abilitazioni, le aree di passaggio è disponibile anche la creazione di politiche le quali permettono la limitazione degli accessi a seconda del giorno e dell'ora del passaggio dal varco.

Accessi e Log Eventi

La sicurezza del sistema di controllo software viene garantita anche grazie ad una visualizzazione di tutti gli eventi operativi comprese le specifiche relative agli utenti che si sono connessi.

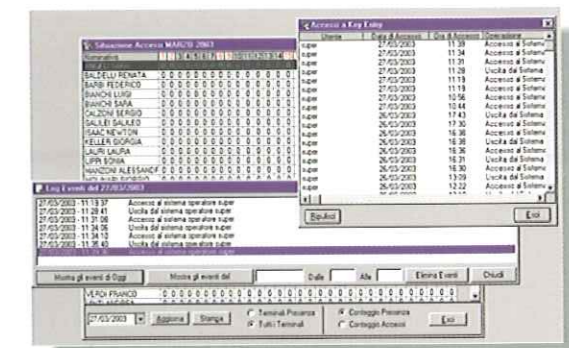

KEYentry

L'ACCESSO IN SICUREZZA
Software per la gestione
integrata degli accessi e dei
sistemi di sicurezza

Cosa si intende per controllo accessi

Per controllo accessi si intende il controllo del flusso delle persone attraverso entrate controllate da terminali, che ne permettono l'accesso solo se preventivamente abilitate. Al controllo accessi possono essere anche associate delle proprietà quali: apertura della porta, sblocco tornello, attivazione / disattivazione allarme tramite codice segreto e segnalazione on-line di messaggi di errore con visualizzazione di una mappa dettagliata relativa al punto di accesso interessato (es. varchi rimasti aperti, tentativi di manomissione, passaggi multipli, ...).

La registrazione delle timbrature viene effettuata da un **terminale di raccolta dati** per mezzo di vari dispositivi: tessere magnetiche, schede a microchip, rilevatori di prossimità (transponders), tessere con codici a barre.

La gestione di controllo dell'intero sistema viene effettuata tramite un programma che, autonomamente, esegua:

abbinamento delle timbrature ai dipendenti, controllo delle timbrature (difetto, eccesso, duplicazione ecc.), segnalazione di eventuali anomalie (tessera non valida, tentativo di ingresso in terminale non autorizzato ...), monitoraggio in tempo reale degli accessi effettuati e segnalazione di eventuali irregolarità tramite visualizzazione di planimetrie dell'edificio, visualizzazione Presenti / Assenti nella giornata, in fascia oraria o ad un'ora specificata, visualizzazione degli accessi sia per persona che per gruppi di persone filtrate secondo parametri prefissati dall'operatore.

Il software Key-Entry

KEY-ENTRY è il nuovo software per il controllo accessi in ambiente Windows®.

L'intero pacchetto è stato studiato in maniera completamente modulare in modo da venire incontro alle esigenze particolari di ogni singola azienda; la realizzazione è stata curata nei minimi particolari, nell'aspetto grafico, nella semplicità d'uso e nella funzionalità.

Per quanto concerne la **funzionalità** del prodotto, ovvero la ricchezza delle funzioni a disposizione, si è cercato di operare una fusione delle esigenze riscontrate sul campo, delle problematiche insorte con le varie tipologie di programmi installati e delle opzioni che gli operatori hanno proposto.

Postazioni operative

E' possibile configurare delle postazioni attive su vari pc dal quale poter effettuare inserimenti diversificati per livello di autorizzazione oppure postazioni passive limitate alla sola visualizzazione dei dati e diversificate per settore. Si possono creare utenti supervisor i quali potranno visualizzare esclusivamente i dati relativi al gruppo di persone dei quali sono responsabili.

Funzionalità generali

- 32 BIT
- Multiutente
- Multiaziendale
- Multitasking
- Gestione Autorizzazioni di accesso al software
- Utenti diversificati per funzionalità operative
- Importazione timbrature parametrizzabile
- Personalizzazione intestazione di stampa e del login iniziale
- Icone con anteprima di descrizione
- Gestione dati anagrafici del dipendente
- Selezione manuale o parametrizzata dei dipendenti da interrogare / stampare
- Organigramma aziendale con multiselezione dei dipendenti per reparto / azienda e funzioni operative
- Impostazione dei parametri di abilitazione dei badge tra i quali:
 - linea dove sono collegati i terminali ed attraverso la quale avviene lo scambio di dati tra terminale e pc
 - numero specifico del Terminale dove abilitare il badge
 - politiche di accesso (giorni e fasce orarie abilitati)
 - data oltre la quale non è più attiva l'abilitazione
 - eventuale codice segreto al quale si può associare una funzione specifica, per es. l'inserimento dell'allarme
- tessera a scalare, se si vuole abilitare un badge per un dato numero di ingressi
- Visualizzazione Presenti / Assenti per ora / fascia / giornata
- Abilitazione badge
- Monitoraggio in tempo reale degli accessi effettuati e segnalazione di eventuali irregolarità tramite visualizzazione di planimetrie dell'edificio
- Vista Giornaliera delle Timbrature del singolo dipendente o dei selezionati
- Vista Mensile delle Timbrature del dipendente prescelto
- Gestione Stampe avanzata (zoom, ricerca testo, impostazione stampante)
- Stampe: Anagrafica Dipendente, Organigramma Aziendale, Cartellino, Presenti / Assenti, Timbrature effettuate su un terminale specifico o su un dato gruppo di terminali. Le stampe possono essere esportate su file nei vari formati previsti (Excel, Word, Lotus, Testo, HTML, ODBC, ...)
- Pulizia Archivi: si potranno cancellare le timbrature relative ad un periodo impostato
- Visualizzazione degli accessi al programma
- Utilità di Gestione: Copia, Recupero, Ripristino e Compattazione del database
- Guida in linea sensibile al contesto

KEYentry
L'ACCESSO IN SICUREZZA
Software per la gestione
integrata degli accessi e dei
sistemi di sicurezza

è un marchio di
**UMBRA
CONTROL**

Via G. Benucci - 06087 Ponte S.Giovanni - PG
tel. 075.397173 - fax 075.5976252
www.umbracontrol.it
info@umbracontrol.it

www.gveasy.it

**UMBRA
CONTROL**

KEYentry

L'ACCESSO IN SICUREZZA
software per la gestione
integrata degli accessi e dei
sistemi di sicurezza

